

# 学生デザインコンペティション 2024

## 募集要項

テーマ：地域特性を活かした空き家の利活用

### 1. 課題概要

総務省の調査によれば、2018年の日本の総住宅数は6,242万戸で、2013年に比べて179万戸(3.0%)増加し、その内、空き家数は846万戸(13.6%)で、2013年に比べて26万戸(3.2%)増加しています。鳥取県においても、2018年の住宅の空き家数は39,900戸(15.5%)であり、全国平均を上回っている状況です。このように、増加し続ける空き家の利活用に関して多くの自治体では、実態把握を終え、空き家バンク等が存在するものの、自治体の人員不足もあり、あまり効果的に運用されていません。

また、課題は空き家に限らず、人口減少に伴い学校や保育施設の統廃合が進み、新施設が建設される一方、旧施設の利活用が決まらずそのままとなっている施設や解体される施設も多くあります。

以上のことから、第8回目となる「学生デザインコンペティション 2024」においては、地域の課題として広義に捉え、旧保育園を題材とした空き施設の利活用を計画することを求めます。

### 2. 設計条件

#### 2-1 対象物件

##### (1) 旧古布庄<sup>こふのしょう</sup>保育園

〒689-2332 鳥取県東伯郡琴浦町古長 186 番地 1

JR 浦安駅からバスで約 25 分（古布庄保育園前 4・5 本/日）

(2) 1989 年竣工 木造平屋建て 延床面積 約 500 m<sup>2</sup>

(3) 2013 年頃まで保育園として利用していたが、現在は統廃合により使われなくなった園舎を隣接する公民館と接続し一体的に利用している

#### 2-2 計画範囲

(1) 旧園舎・園庭・プール・駐車場（公民館部分は対象外とし既存のままとする）

(2) 駐車場は公民館と共用のため、公民館利用客にも配慮すること

(3) 現在の利用状況によらず自由に利活用案を計画すること

(4) 敷地内に現存する小規模建物及び工作物については解体しても良い

(5) 公民館と接続する渡り廊下については提案内容により必要であれば解体しても良い

### 3. 競技方法

デザインコンペティションは、予選と本選に分けて実施します。

但し、主催者が、応募作品が少ないと判断した場合は、予選と本選に分けて審査は行わず、審査委員によるプレゼンテーションポスターに基づく審査のみとします。

#### 3-1 予選

- (1) 予選は、審査委員によるプレゼンテーションポスターに基づく審査の結果、本選に出場する7点程度を選出します。
- (2) 審査結果は、(一社)鳥取県建築士会のホームページに掲載するほか、応募されたチームが在学する担当教員宛にE-mailにより連絡をします。

#### 3-2 本選

- (1) 本選は、プレゼンテーションポスター及びパワーポイントやCG、模型やアニメーション等による公開審査とし、審査委員により入賞作品を選出します。
- (2) 発表時間は、1チームあたり発表7分、質疑応答3分程度としますので、分かりやすく説明してください。

### 4. 応募方法

#### 4-1 予選

- (1) プレゼンテーションポスターA1版パネルデータ(PDF形式:10MB以下)を1枚(横向き)をE-mailで送付して下さい。
- (2) プレゼンテーションポスターの内容は、設計趣旨、配置図(方位、前面道路、周辺の状況などを記入)、平面図、立面図、断面図、透視図(CG、模型写真含む)等を適宜選択し、表現してください。
- (3) 表面に応募者の氏名・所属がわかるものの記入は認めません。
- (4) フリー素材の引用時は利用規約を必ず、確認してください。
- (5) プレゼンテーションポスターと併せ所定の「エントリーシート」もE-mailで送付して下さい。エントリーシートはホームページからダウンロードできます。
- (6) 提出期限：2024年9月20日(金)~9月27日(金) 16:00 必着

#### 4-2 本選

- (1) 本選の詳細に関しては、10月下旬に予選通過チームの在学する担当教員宛に、E-mailにより通知するとともに、(一社)鳥取県建築士会のホームページで公開します。(予選結果は、予選翌日に担当教員にメールします。)
- (2) 本選に出場する者は、プレゼンテーション用のデータ(パワーポイントやCG等)をE-mailで送付して下さい。
- (3) 提出期限：2024年11月8日(金) 16:00 必着

#### 4-3 提出方法、提出先

- (1) 提出方法：E-mail
- (2) 提出先：tottori.kenchiku@gmail.com  
(一社)鳥取県建築士会  
青年・女性合同委員会「学生デザインコンペティション 2024」担当 宛  
メールの件名に「学生デザインコンペティション 2024 応募」と明記してください。
- (3) 受領確認は、E-mailにより返信をします。

#### 5. 応募資格

- (1) 鳥取県内の高等学校並びに高等教育機関等の建築系あるいは住居系の学科に在籍している方とします。
- (2) チームは1～4名以内で構成してください。
- (3) 同一人物が複数のチームに参加することは認めません。
- (4) 予選でエントリーしたメンバーの本選での変更は認めません。

#### 6. 審査員及び審査方法

##### 6-1 審査員

委員長	長谷川 義明	(公社)鳥取県宅地建物取引業協会	会長
委員	張 漢賢	公立鳥取環境大学	環境学部 教授
委員	松山 久	(一社)鳥取県建築士会	会長

##### 6-2 審査方法

予選・本選とも審査は、審査員の協議によります。

#### 7. 質疑応答

- (1) 質疑に関しては、E-mailのみで受け付けます。
- (2) 課題内容や設計条件に関する質疑には、一部答えられないものもあります。
- (3) 宛先「学生デザインコンペティション 2024」担当  
E-mail：tottori.kenchiku@gmail.com

## 8. 表彰

- (1) 予選を通過した作品は入選とします。
- (2) 入選者の中より本選にて、最優秀賞：1点、優秀賞：2点、特別賞を選出します。

## 9. 付記

- (1) 予選に提出された応募図面は原則的に公開を予定しています。
- (2) 応募作品は他のコンテスト、コンペティションに応募していないものとします。
- (3) 応募要項に違反した場合は、失格になる場合があります。
- (4) 提出作品の著作権は制作者に属しますが、主催者はこれを書籍等の印刷物（応募者氏名・学校名含む）への掲載またはWEB等で公開する権利を有し、これを妨げないものとします。
- (5) **対象空き家物件のデータ資料は、公表されていない資料もあるため、各校の担当教員宛に DVD-R に保存したものを送付します。作品提出の際に DVD-R は返却して下さい。**
- (6) 対象物件は実在する施設のため、事前に現地確認等を行う場合は、以下の担当者への連絡を事前に行うこととします。可能な限り学校ごとにまとめて見学するようご協力をお願いします。

連絡先：古布庄まちづくり協議会 事務局 <sup>はばた</sup>幅田さん

TEL・FAX (0858)-57-2004

[kounosyou-kouminkan@town.kotoura.tottori.jp](mailto:kounosyou-kouminkan@town.kotoura.tottori.jp)

見学可能時間：平日火曜～木曜 9：00～16：00

## 日程

2024年

5月10日（金）	募集要項の公開
5月20日（月）	質疑の受付開始
6月7日（金）	質疑の受付終了
9月20日（金）	予選作品の受付開始
9月27日（金）	予選作品の受付締切
10月20日（日）	予選審査実施・予選結果発表
11月8日（金）	本選審査発表のデータ受付締切
11月10日（日）	本選審査及び公開報告会・本選結果発表

主催 (一社)鳥取県建築士会 青年・女性合同委員会

協賛 (一社)日本建築学会 中国支部 鳥取支所

共催 鳥取県 地域づくり推進部 中山間・地域交通局



1

北側正面



2

西面



3

全景





4
駐車場、園庭



5
隣接する公民館



6
東側、プール



7
プール



8
玄関



9
遊戯室









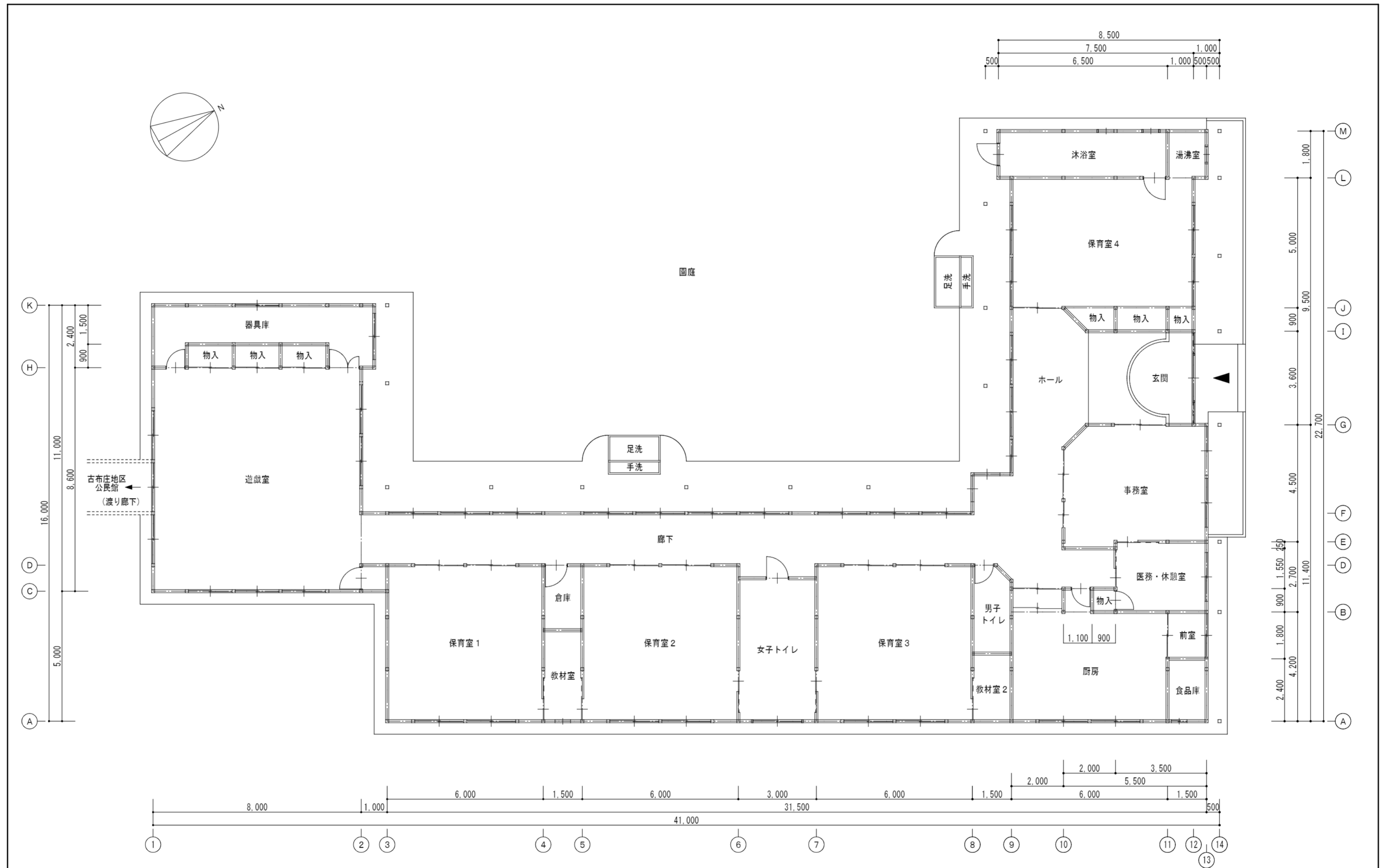

旧古布庄保育園 平面図 S=1:100 延床面積：452.850m<sup>2</sup>

TITLE	旧古布庄保育園	NAME	平面図	SCALE	1:100(A2)	DATE	2024.05	CHECK		学生デザインコンペティション2024 (一社)鳥取県建築士会 青年・女性合同委員会	N <sup>o</sup>	00
								DRAWING			A	00

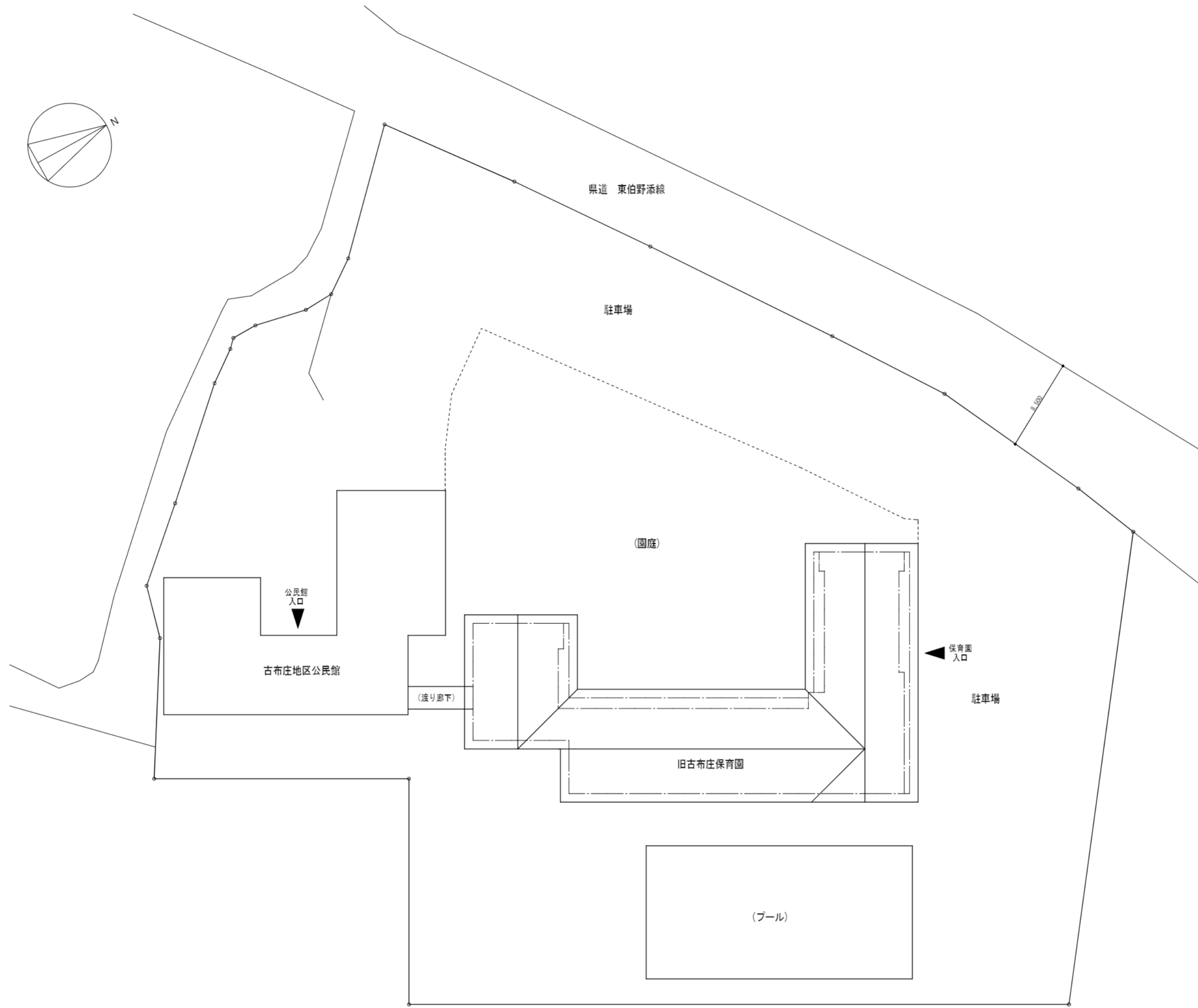
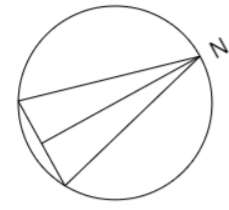

旧古布庄保育園 配置図 S=1:300 敷地面積 : 5,314m<sup>2</sup>

TITLE 旧古布庄保育園	NAME 配置図	SCALE 1:300 (A2)	DATE 2024.05	CHECK		学生デザインコンペティション2024 (一社)鳥取県建築士会 青年・女性合同委員会	NO 00 A 00
				DRAWING			